# Карта градостроительного зонирования ст.Родниковская Родниковского сельского поселения Курганинского района. Карта зон с особыми условиями использования территории ст.Родниковская Родниковского сельского поселения Курганинского района (совмещено на одной карте). М 1:5000

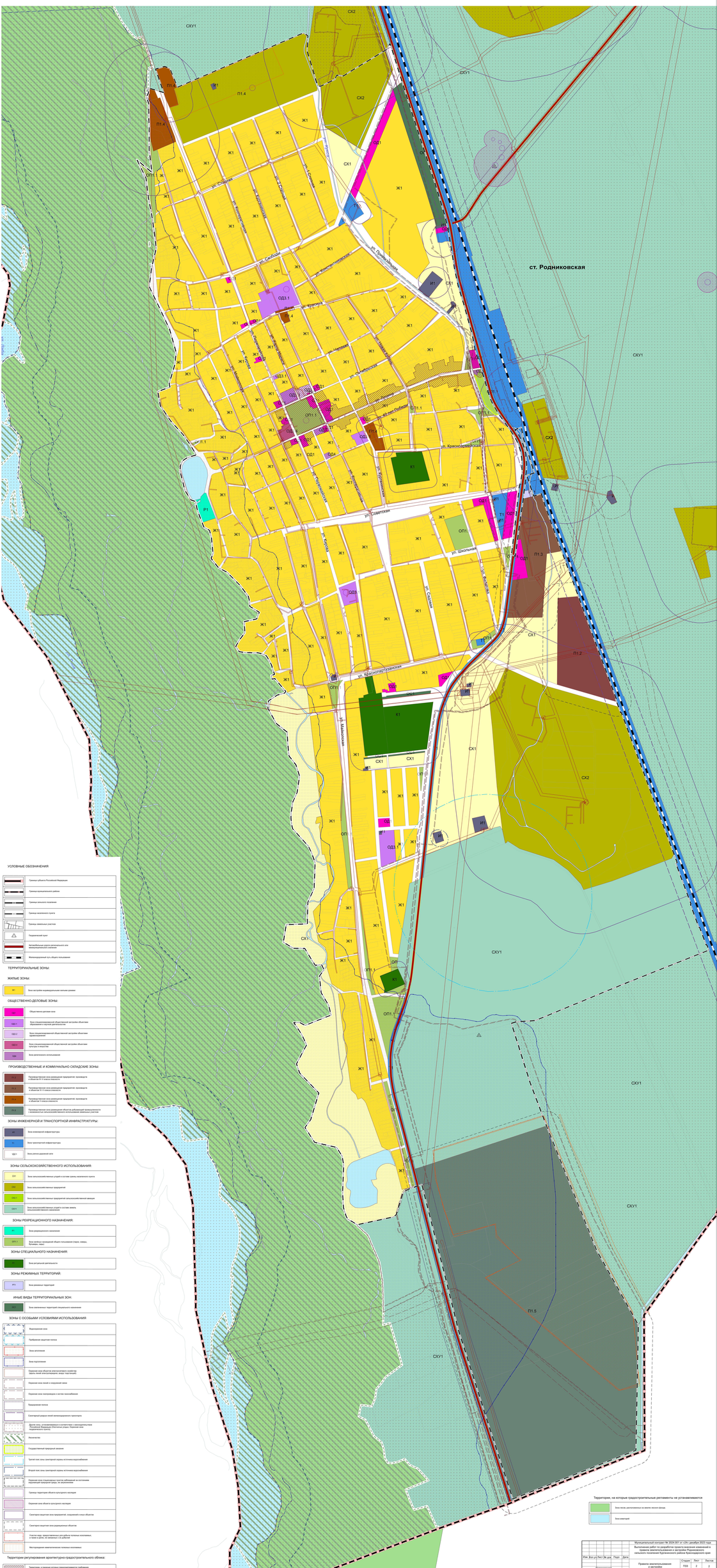
ст. Родниковская
ул. Советская
ул. Школьная
ул. Красноармейская
ул. Краснодарская
ул. Кооперативная
ул. Ленина
ул. Октябрьская
ул. Пушкина
ул. Кирова
ул. Мира
ул. Молодежная
ул. Первомайская
ул. Ставропольская
ул. Свободная
ул. Новая
ул. Лермонтова
ул. Пер. Зелёный
ул. Пер. Лермонтова
ул. Пер. Ленина
ул. Пер. Пушкина
ул. Пер. Кирова
ул. Пер. Мира
ул. Пер. Молодежный
ул. Пер. Первомайский
ул. Пер. Ставропольский
ул. Пер. Свободный
ул. Пер. Новый
ул. Пер. Лермонтова
ул. Пер. Школьный
ул. Пер. Советский
ул. Пер. Краснодарский
ул. Пер. Красноармейский
ул. Пер. Кооперативный
ул. Пер. Октябрьский
ул. Пер. Кооперативный
ул. Пер. Ленинский
ул. Пер. Пушкинский
ул. Пер. Кировский
ул. Пер. Мирный